Comune di Calci

Comune di Vicopisano

Piano Operativo Intercomunale di Calci e Vicopisano

Avvio del procedimento

ai sensi degli artt. 17 e 23bis della L.R.65/2014

Comune di Calci

Sindaco, Massimiliano Ghimenti
Ass. Urbanistica, Stefano Tordella

Comune di Vicopisano

Sindaco,Matteo Ferrucci
con delega all'Urbanistica

Ufficio di Piano

Resp. Ing. De Rosa Carlo
Sig.ra Battaglini Lisa
Geol. Lorenzoni Silvia
Geom. Nelli Andrea
Geom. Ruberti Jessica
Arch. Santi Ombretta

Resp. Arch. Fioravanti Marta
Sig.ra Cristina Batoni
Geom. Bernardini Enrico
Arch. Niccolai Silvia
Arch. Pecenco Michela
Geom. Samanta Vincini

Coordinatore del Piano: Ing. Carlo De Rosa

Responsabile del Procedimento: Arch. Marta Fioravanti

Garante dell'Informazione e comunicazione: Dott. Giacomo Minuti

Oggetto:

Il Territorio Urbanizzato

Perimetro ai sensi dell'art.4 - L.R.65/2014
(non conformativo)

Base cartografica: Ortofoto - Google Map satellite

Marzo 2020

Composizione tavola grafica del P.S.int: Arch. Ombretta Santi

Tavola n.

2

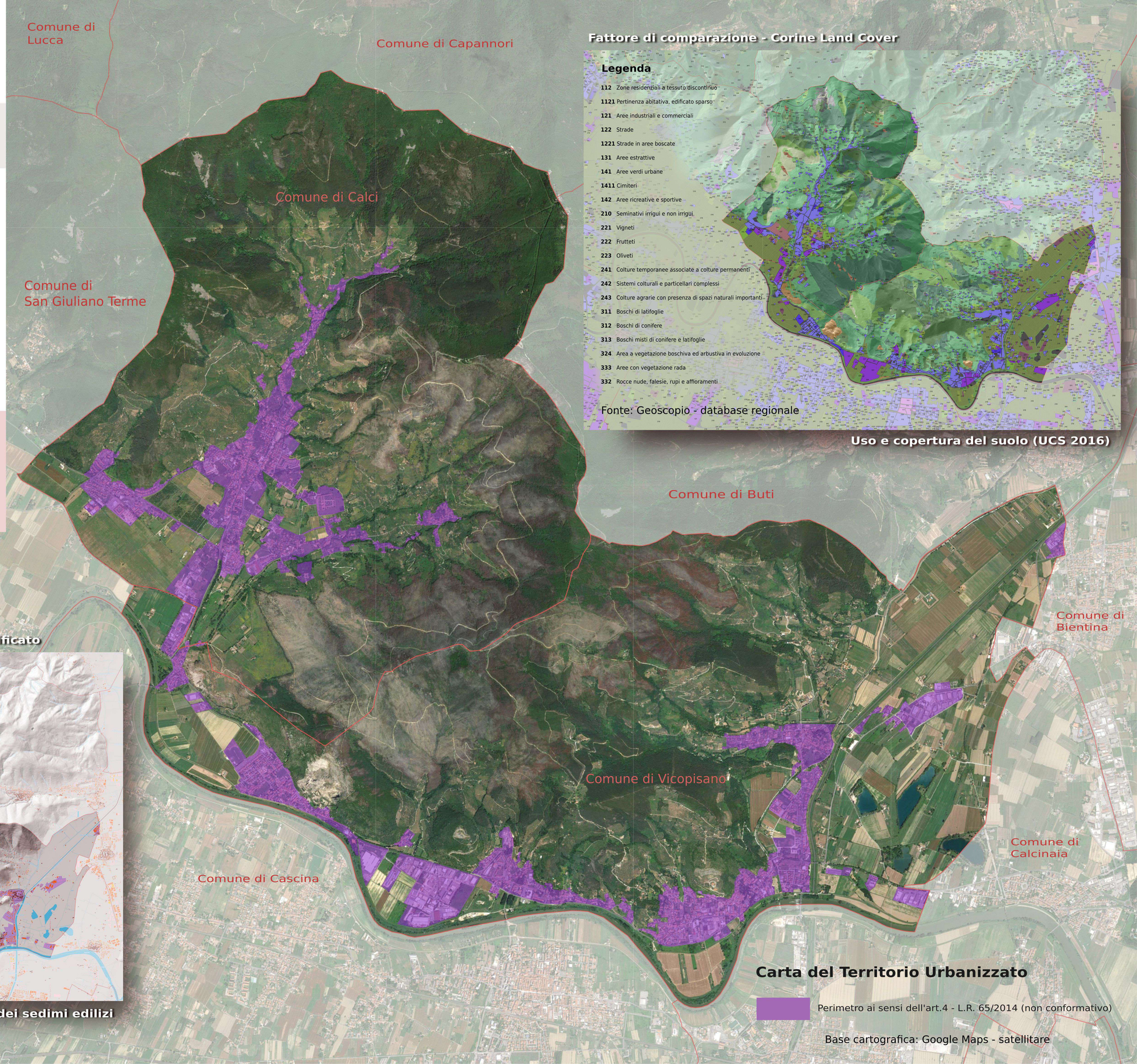

Fattore di comparazione - Corine Land Cover

Legenda

- **112** Zone residenziali a tessuto discontinuo
- **1121** Pertinenza abitativa, edificato sparso
- **121** Aree industriali e commerciali
- **122** Strade
- **1221** Strade in aree boscate
- **131** Aree estrattive
- **141** Aree verdi urbane
- **1411** Cimiteri
- **142** Aree ricreative e sportive
- **210** Seminativi irrigui e non irrigui
- **221** Vigneti
- **222** Frutteti
- **223** Oliveti
- **241** Colture temporanee associate a colture permanenti
- **242** Sistemi colturali e particellari complessi
- **243** Colture agrarie con presenza di spazi naturali importanti
- **311** Boschi di latifoglie
- **312** Boschi di conifere
- **313** Boschi misti di conifere e latifoglie
- **324** Area a vegetazione boschiva ed arbustiva in evoluzione
- **333** Aree con vegetazione rada
- **332** Rocce nude, falesie, rupi e affioramenti

Fonte: Geoscopio - database regionale

Uso e copertura del suolo (UCS 2016)

Fattore di comparazione - Periodizzazione dell'edificato

Legenda

- Sedime edificato al 1897
- Sedime edificato al 1956
- Sedime edificato al 1988
- Sedime edificato al 1996
- Sedime edificato oltre l'anno 1996
- Perimetro del Territorio Urbanizzato (non conformativo)

Fonte: Geoscopio - database regionale

Datazione dei sedimi edilizi